Правила землепользования и застройки Натальинского муниципального образования Балаковского муниципального района Саратовской области.
"Карта градостроительного зонирования"

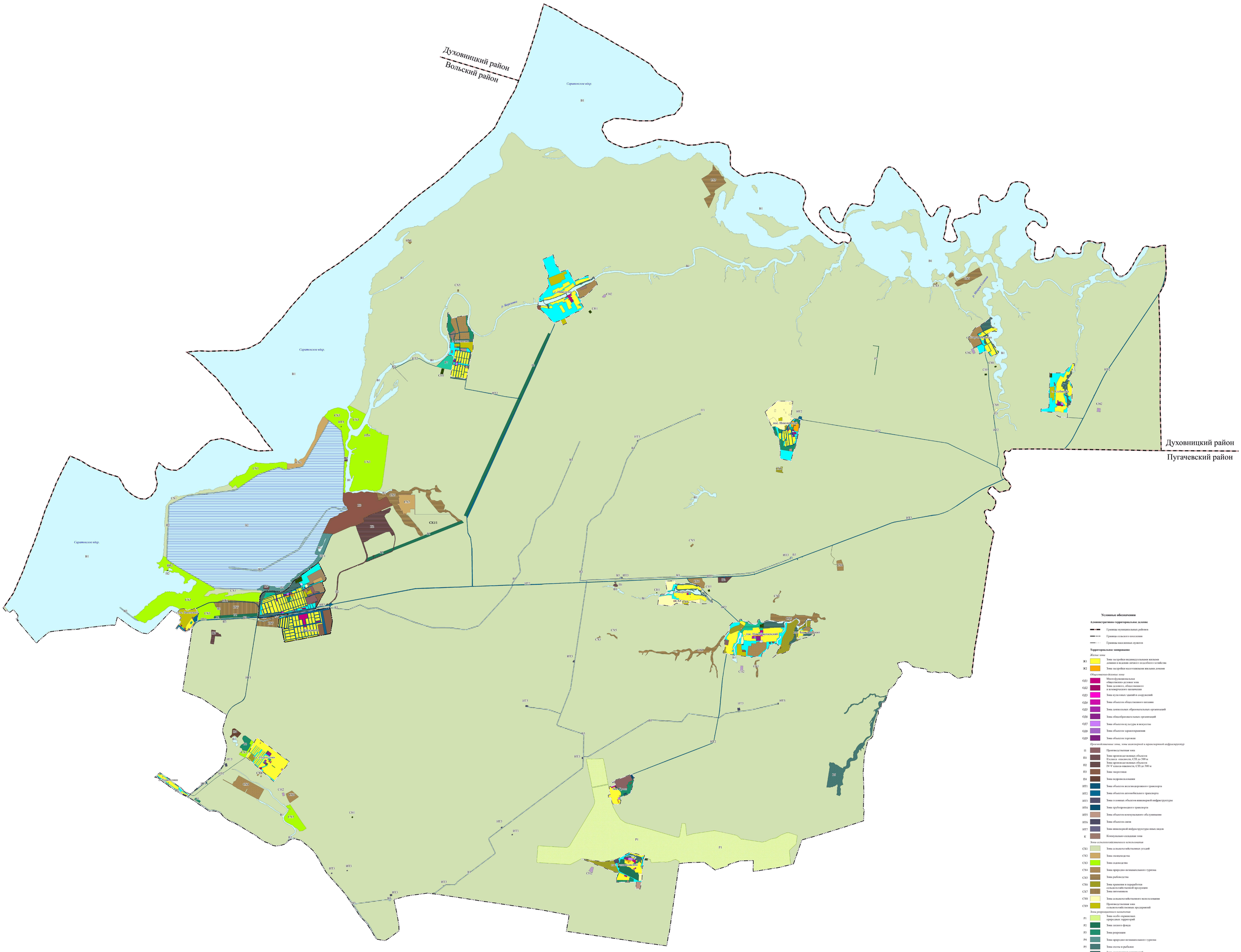
Духовницкий район
Вольский район
Духовницкий район
Пугачевский район
Саратовское вдхр.
с. Натальино
с. Новоникольское
с. Сотниковка
с. Ивановка
с. Ивановка
с. Новоникольское
с. Новоникольское
с. Новоникольское