# Правила землепользования и застройки Натальинского муниципального образования Балаковского муниципального района Саратовской области.
## "Карта градостроительного зонирования"

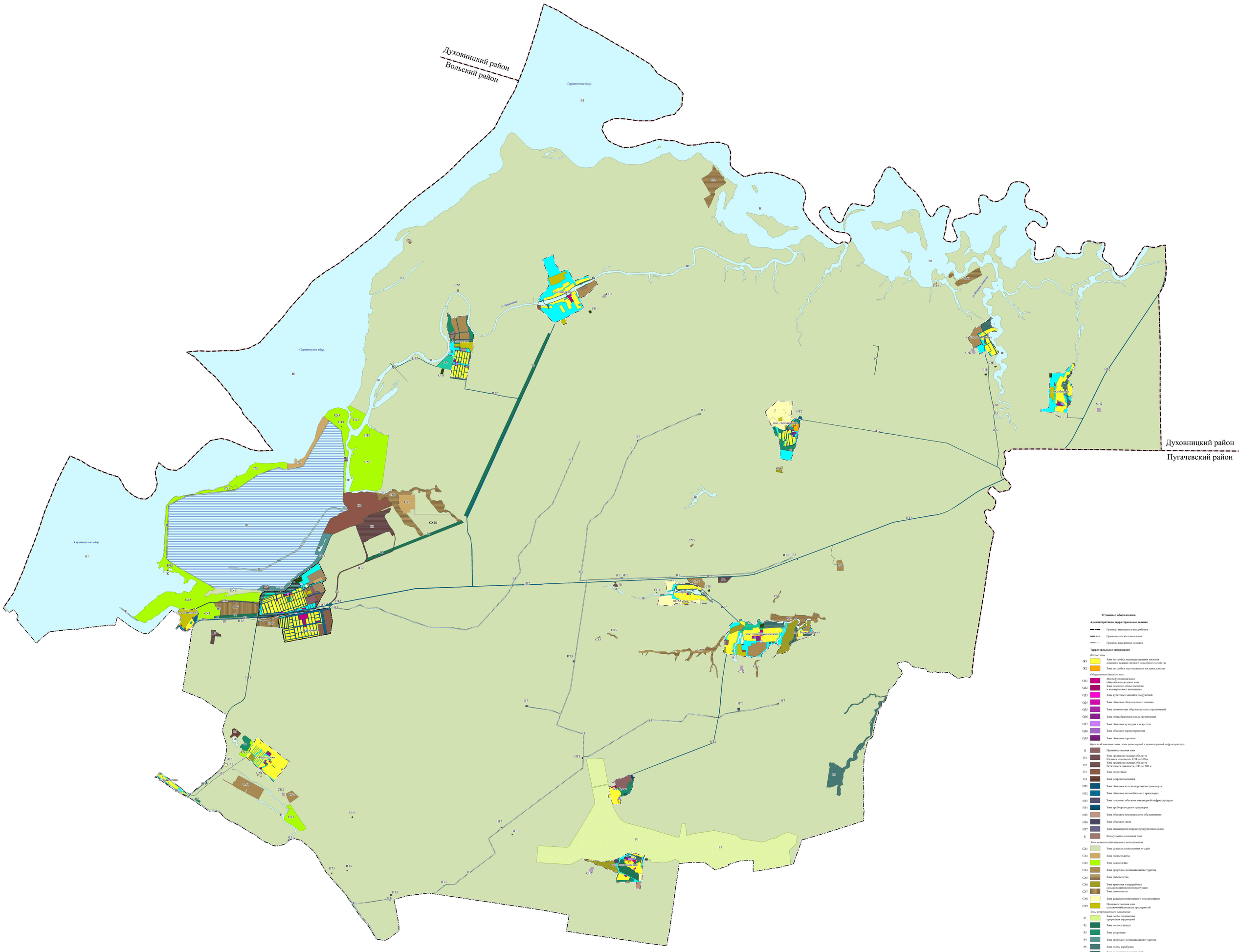


### Условные обозначения

**Административно-территориальное деление**

Границы муниципальных районов

Границы сельского поселения

Границы населенных пунктов

**Территориальное зонирование**

*Жилые зоны*

Ж1 — Зона застройки индивидуальными жилыми домами и ведения личного подсобного хозяйства

Ж2 — Зона застройки малоэтажными жилыми домами

*Общественно-деловые зоны*

ОД1 — Многофункциональная общественно-деловая зона

ОД2 — Зона делового, общественного и коммерческого назначения

ОД3 — Зона культовых зданий и сооружений

ОД4 — Зона объектов общественного питания

ОД5 — Зона дошкольных образовательных организаций

ОД6 — Зона общеобразовательных организаций

ОД7 — Зона объектов культуры и искусства

ОД8 — Зона объектов здравоохранения

ОД9 — Зона объектов торговли

*Производственные зоны, зоны инженерной и транспортной инфраструктур*

П — Производственная зона

П1 — Зона производственных объектов II класса опасности, СЗЗ до 500 м

П2 — Зона производственных объектов IV-V класса опасности, СЗЗ до 300 м

П3 — Зона энергетики

П4 — Зона недропользования

ИТ1 — Зона объектов железнодорожного транспорта

ИТ2 — Зона объектов автомобильного транспорта

ИТ3 — Зона головных объектов инженерной инфраструктуры

ИТ4 — Зона трубопроводного транспорта

ИТ5 — Зона объектов коммунального обслуживания

ИТ6 — Зона объектов связи

ИТ7 — Зона инженерной инфраструктуры иных видов

К — Коммунально-складская зона

*Зоны сельскохозяйственного использования*

СХ1 — Зона сельскохозяйственных угодий

СХ2 — Зона овощеводства

СХ3 — Зона садоводства

СХ4 — Зона природно-познавательного туризма

СХ5 — Зона рыбоводства

СХ6 — Зона хранения и переработки сельскохозяйственной продукции

СХ7 — Зона питомников

СХ8 — Зона сельскохозяйственного использования

СХ9 — Производственная зона сельскохозяйственных предприятий

*Зоны рекреационного назначения*

Р1 — Зона особо охраняемых природных территорий

Р2 — Зона лесного фонда

Р3 — Зона резервации

Р4 — Зона природно-познавательного туризма

Р5 — Зона охоты и рыбалки

Р6 — Зона отдыхающих территорий общего пользования

Р7 — Зона объектов спорта

Р8 — Зона объектов отдыха

Р9 — Зона территории общего пользования

Р10 — Зона историко-культурной деятельности

*Зоны специального назначения*

СН1 — Зона кладбищ

СН2 — Зона скотомогильников, размещения отходов потребления

*Зона регулирования режимных объектов, и иные зоны специального назначения*

РТ1 — Зона режимных территорий

*Зона водных объектов*

В1 — Зона водных объектов

В2 — Зона специального пользования водными объектами

В3 — Зона гидротехнических сооружений

| | | | | | | | |
|---|---|---|---|---|---|---|---|
| | | | | | Заказчик: | | |
| | | | | | Правила землепользования и застройки Натальинского муниципального образования Балаковского муниципального района Саратовской области | | |
| Должность | ФИО | | | | | Стадия | Лист | Листов |
| Гл. специ. | Зыкина Е.А. | | | | | | | |
| Гл. специ. | Зыкина Е.А. | | | | Правила землепользования и застройки Натальинского муниципального образования Балаковского муниципального района Саратовской области. "Карта градостроительного зонирования" | | |
| Нормоконтр. | Зыкина Е.А. | | | | | | |